R2 plus Tellerkopf Holzbauschraube RN R09292

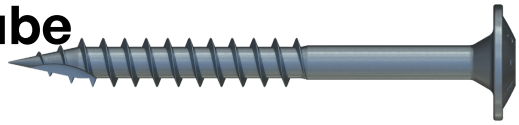

GEOMETRIE

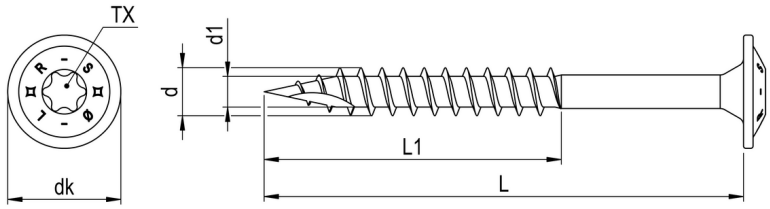

MERKMALE

Artikelnummer	R09292S121-0500802-1
GTIN	4005674035774
Code	03577/4
Material	Stahl
Oberfläche	verzinkt, blau passiviert
Durchmesser d	5,0 mm
Länge L	80 mm
Kerndurchmesser d1	3,2 mm
Gewindelänge L1	50 mm
Kopfdurchmesser dk	11,8 mm
Zulassung	ETA-11/0106
Antriebsart	TX
Antriebsgröße	25
Kopfform	Tellerkopf
Verpackungsklassifizierung	Kleinpaket
Verpackungsmenge	100
Verpackungseinheit	Stk.
Verpackungsgröße (HxBxT)	90,00 mm x 83,00 mm x 124,00 mm
Nettogewicht	5,60 g
Bruttogewicht	6,02 g

Stand: 11.06.2026 // Technische Änderungen und Sortimentsänderungen vorbehalten. Keine Haftung für Druckfehler und Irrtümer.

REISSER Schraubentechnik GmbH
Fritz-Müller-Straße 10 • D-74653 Ingelfingen-Criesbach
T +49 7940 127-0 • F +49 7940 127-49
info@reisser-screws.com • www.reisser-screws.com

R2 plus Tellerkopf Holzbauschraube RN R09292

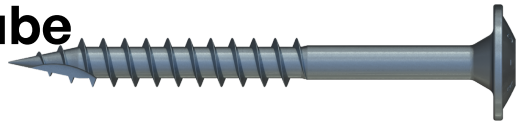

PRODUKTHINWEIS

Berechenbare Sicherheit mit der REISSER-Bemessungssoftware.

VORTEILE

Produktmerkmale:

TX
Sehr gute Kraftübertragung
Kein Abrutschen
Sichere Verarbeitung

Tellerkopf
Mit Unterkopfverstärkung
Sicherer Halt
Hoher Anpressdruck
Flache Auflagefläche

Schaftfräser
Reduzierter Einschraubwiderstand
Spannungsreduzierung der Bauteile

Grobganggewinde
Schnelles Einschrauben durch große Steigung
Hohe Tragfähigkeit
Reduzierter Einschraubwiderstand

Schneidkerbe
Bohrt vor und minimiert das Spalten des Materials
Sofortiger Schraubstart

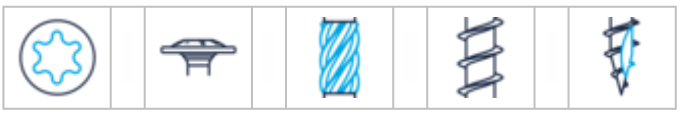

EINSATZBEREICH

Konstruktionen aus Voll- und Brettschichtholz.

Holzbauwerke, Holzhäuser in Tafelbauart, Aufdachdämmung

Stand: 11.06.2026 // Technische Änderungen und Sortimentsänderungen vorbehalten. Keine Haftung für Druckfehler und Irrtümer.

REISSER Schraubentechnik GmbH
Fritz-Müller-Straße 10 • D-74653 Ingelfingen-Criesbach
T +49 7940 127-0 • F +49 7940 127-49
info@reisser-screws.com • www.reisser-screws.com

R2 plus Tellerkopf Holzbauschraube RN R09292

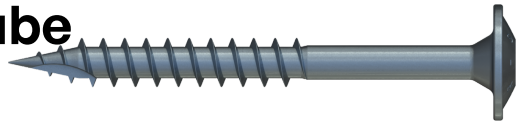

VERARBEITUNG

Vorbohren kann je nach Holzbeschaffenheit und Verarbeitungssituation notwendig sein.

Stand: 11.06.2026 // Technische Änderungen und Sortimentsänderungen vorbehalten. Keine Haftung für Druckfehler und Irrtümer.

REISSER Schraubentechnik GmbH
Fritz-Müller-Straße 10 • D-74653 Ingelfingen-Criesbach
T +49 7940 127-0 • F +49 7940 127-49
info@reisser-screws.com • www.reisser-screws.com